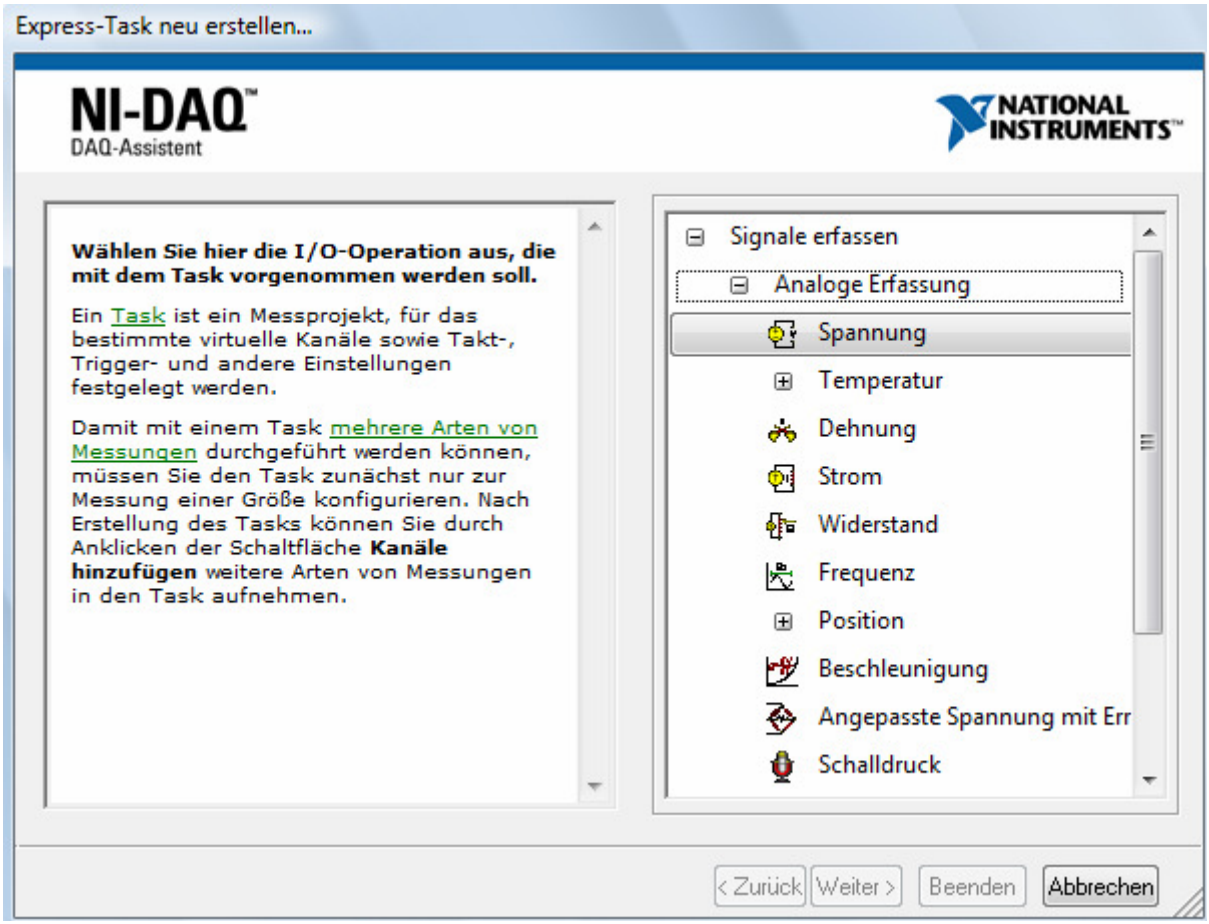
Express-Task neu erstellen...
NI-DAQ
DAQ-Assistent
NATIONAL INSTRUMENTS
Wählen Sie hier die I/O-Operation aus, die mit dem Task vorgenommen werden soll.
Ein Task ist ein Messprojekt, für das bestimmte virtuelle Kanäle sowie Takt-, Trigger- und andere Einstellungen festgelegt werden.
Damit mit einem Task mehrere Arten von Messungen durchgeführt werden können, müssen Sie den Task zunächst nur zur Messung einer Größe konfigurieren. Nach Erstellung des Tasks können Sie durch Anklicken der Schaltfläche Kanäle hinzufügen weitere Arten von Messungen in den Task aufnehmen.
Signale erfassen
Analoge Erfassung
Spannung
Temperatur
Dehnung
Strom
Widerstand
Frequenz
Position
Beschleunigung
Angepasste Spannung mit Err
Schalldruck
< Zurück
Weiter >
Beenden
Abbrechen

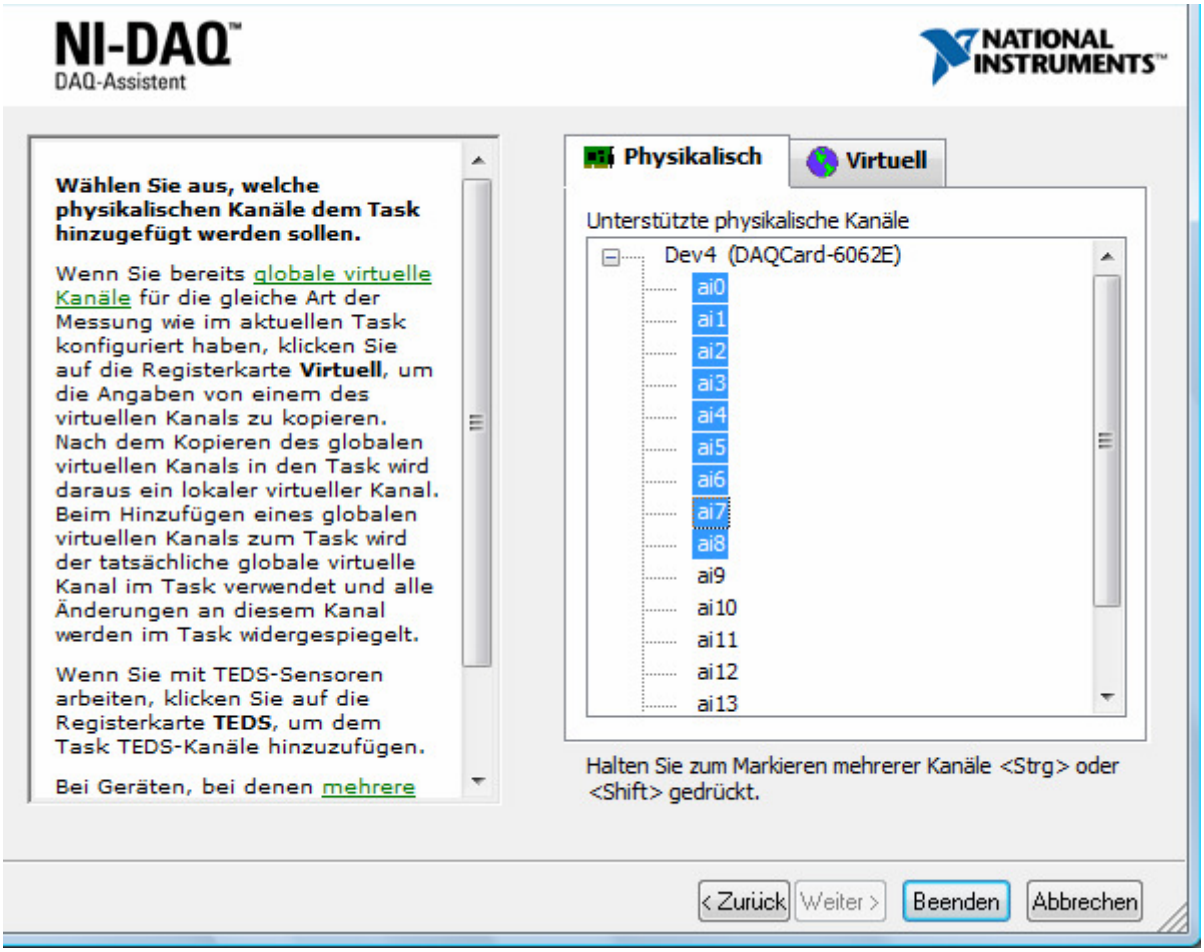
NI-DAQ
DAQ-Assistent
NATIONAL INSTRUMENTS
Wählen Sie aus, welche physikalischen Kanäle dem Task hinzugefügt werden sollen.
Wenn Sie bereits globale virtuelle Kanäle für die gleiche Art der Messung wie im aktuellen Task konfiguriert haben, klicken Sie auf die Registerkarte Virtuell, um die Angaben von einem des virtuellen Kanals zu kopieren. Nach dem Kopieren des globalen virtuellen Kanals in den Task wird daraus ein lokaler virtueller Kanal. Beim Hinzufügen eines globalen virtuellen Kanals zum Task wird der tatsächliche globale virtuelle Kanal im Task verwendet und alle Änderungen an diesem Kanal werden im Task widergespiegelt.
Wenn Sie mit TEDS-Sensoren arbeiten, klicken Sie auf die Registerkarte TEDS, um dem Task TEDS-Kanäle hinzuzufügen.
Bei Geräten, bei denen mehrere
Physikalisch
Virtuell
Unterstützte physikalische Kanäle
Dev4 (DAQCard-6062E)
ai0
ai1
ai2
ai3
ai4
ai5
ai6
ai7
ai8
ai9
ai10
ai11
ai12
ai13
Halten Sie zum Markieren mehrerer Kanäle <Strg> oder <Shift> gedrückt.
< Zurück
Weiter >
Beenden
Abbrechen