



Vermögensverteilung in Deutschland

Nach einer Vermögenserhebung im Rahmen des sozio-oekonomischen Panels (SOEP), die erstmals eine Analyse der Vermögensverteilung auf individueller Ebene erlaubt, verfügen rund zwei Drittel der Bevölkerung in Deutschland über kein oder nur ein sehr geringes Vermögen, die reichsten zehn Prozent der Deutschen besitzen hingegen fast zwei Drittel des gesamten Vermögens.

Eine gleiche Verteilung der Vermögen vorausgesetzt, müssten im Durchschnitt alle Personen ab 17 Jahren über ein Netto-Gesamtvermögen von rund 81.000 Euro verfügen. Der Median, das ist der Wert der die reichere und die ärmere Hälfte der Bevölkerung trennt, liegt jedoch nur bei etwa 15.000 Euro. Aus der Differenz zwischen diesen beiden Werten wird deutlich, dass sich in der oberen Hälfte der Verteilung eine größere Zahl von Personen mit sehr hohen Vermögen befindet, dadurch wird der Durchschnitt, das arithmetische Mittel, stark nach oben gezogen.

Individuelles Nettovermögen in Deutschland in Euro (Stand 2002)			
Kennwerte der Verteilung	West	Ost	Gesamt
Mittelwert	91.486	34.290	80.722
Median	18.326	7.554	15.000
reichste Zehntel der Bevölkerung	232.360	103.379	207.160
reichsten 5 % der Bevölkerung	345.804	150.520	312.941
reichste 1% der Bevölkerung	791.926	292.395	736.781
Quelle: DIW Berlin 2007			

Sortiert man die Bevölkerung nach der Höhe ihres Nettovermögens in zehn gleich große Gruppen (Dezile), so zeigt sich, dass das reichste Zehntel annähernd 60 Prozent und das oberste Prozent allein mehr als 20 Prozent des gesamten Vermögens auf sich vereinen.



Individuelles Nettovermögen nach Dezilen in Deutschland 2002, Anteile in Prozent			
Vermögensdezil	West- Deutschland	Ost- Deutschland	Deutschland insgesamt
1. Dezil	-1,5%	-3,5%	-1,6%
2.	0,0%	0,0%	0,0%
3.	0,0%	0,0%	0,0%
4.	0,4%	0,5%	0,4%
5.	1,3%	1,6%	1,3%
6.	3,3%	3,5%	2,8%
7.	7,3%	6,4%	6,9%
8.	12,3%	13,0%	11,8%
9.	19,5%	22,6%	19,7%
10. Dezil	57,4%	55,8%	58,7%

Quelle: DIW Berlin 2007

Individuelles Nettovermögen nach Dezilen in Deutschland 2002, Anteile in Prozent

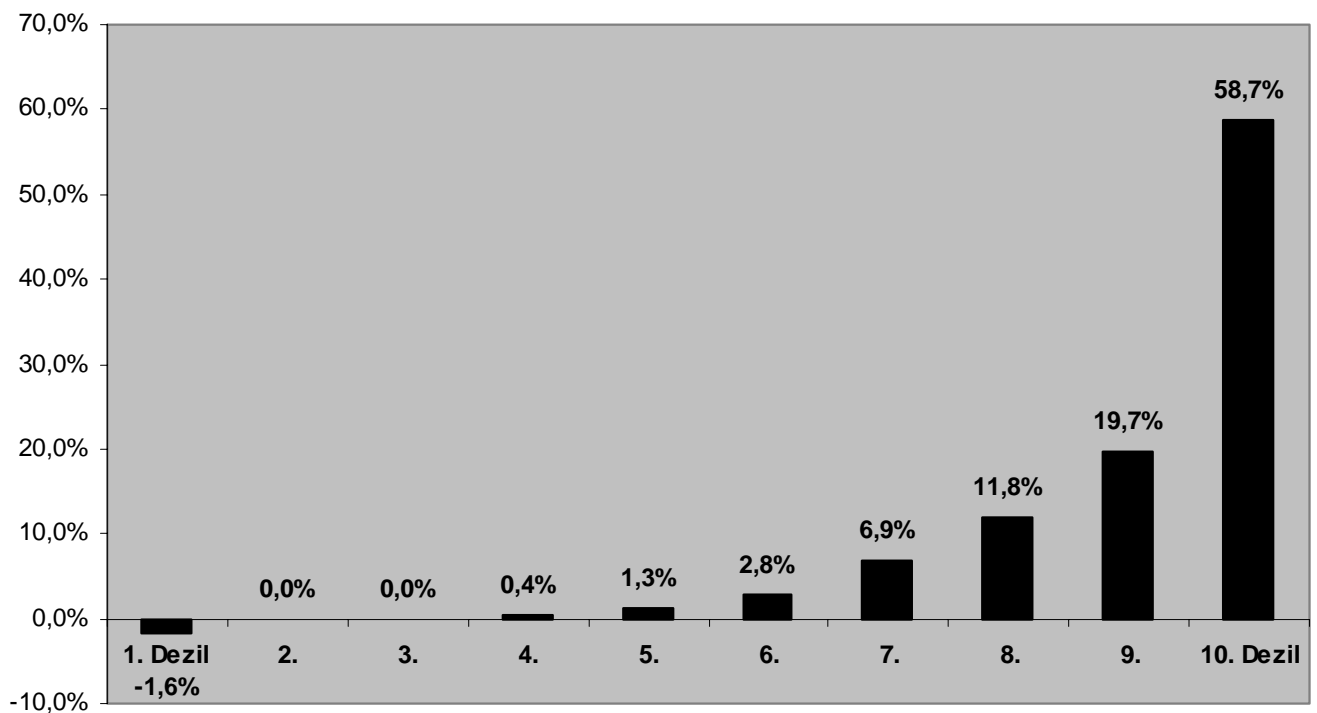

Quelle: DIW Berlin 2007



Westdeutsche besitzen mit knapp 92 000 Euro mehr als doppelt soviel Vermögen wie Ostdeutsche. Hier kommt vor allem die niedrigere Eigentumsquote und der geringere Verkehrswert von Immobilien in Ostdeutschland zum Ausdruck. Beim Geldvermögen haben die Ostdeutschen bereits fast 60 Prozent des westdeutschen Niveaus erreicht. Die Verschuldung ist mit rund 9 000 Euro nur halb so hoch wie im Westen. Gemessen am Nettovermögen ist die Bevölkerung in den neuen Bundesländern aber höher verschuldet als im Westen.

Personen mit Migrationshintergrund verfügen sowohl in West- als auch in Ostdeutschland nur über jeweils weniger als die Hälfte des durchschnittlichen Vermögens. Da westdeutsche Migranten häufiger nennenswertes Betriebsvermögen haben, ist ihr durchschnittliches Vermögen allerdings höher als das der einheimischen Bevölkerung in Ostdeutschland.

Vermögenskomponenten			
Anteil der jeweiligen Besitzer an der Bevölkerung in Deutschland			
	West	Ost	Gesamt
Selbstgenutzte Immobilie	38,1%	28,8%	36,4%
Sonstiger Immobilienbesitz	10,9%	6,3%	10,0%
Geldvermögen	43,1%	42,9%	43,1%
Private Versicherungen	46,7%	49,8%	47,3%
Betriebsvermögen	4,3%	3,5%	4,1%
Sachvermögen	9,7%	3,2%	8,5%
Schulden	29,6%	24,1%	28,5%
Quelle: DIW Berlin 2007			



Portfoliostruktur des individuellen Vermögens in Deutschland			
in Prozent	West	Ost	Gesamt
Selbstgenutzte Immobilie	62,0%	73,4%	62,9%
Sonstiger Immobilienbesitz	21,1%	9,9%	20,2%
Geldvermögen	11,5%	17,5%	12,0%
Private Versicherungen	10,7%	14,2%	11,0%
Betriebsvermögen	12,4%	9,6%	12,2%
Sachvermögen	1,7%	1,3%	1,7%
Schulden	-19,4%	-26,0%	-19,9%
in Euro	West	Ost	Gesamt
Selbstgenutzte Immobilie	56.695	25.169	50.762
Sonstiger Immobilienbesitz	19.303	3.410	16.312
Geldvermögen	10.553	6.008	9.697
Private Versicherungen	9.789	4.864	8.862
Betriebsvermögen	11.365	3.292	9.846
Sachvermögen	1.543	448	1.337
Schulden	- 17.763	- 8.902	- 16.095
Quelle: DIW Berlin 2007			



Individuelles Nettovermögen in Euro nach Altersgruppen (Stand: 2002)								
	16-25	26-35	36-45	46-55	56-65	66-75	75+	Total
West-Deutschland	4.133	29.778	85.459	128.521	148.694	128.757	111.190	91.486
Ost-Deutschland	2.699	18.826	42.799	51.812	47.889	33.354	28.283	34.290
Deutschland insgesamt	3.826	28.046	77.445	113.785	129.418	109.570	96.617	80.722

Quelle: DIW Berlin 2007

Individuelles Nettovermögen in Euro nach Altersgruppen (Stand: 2002)

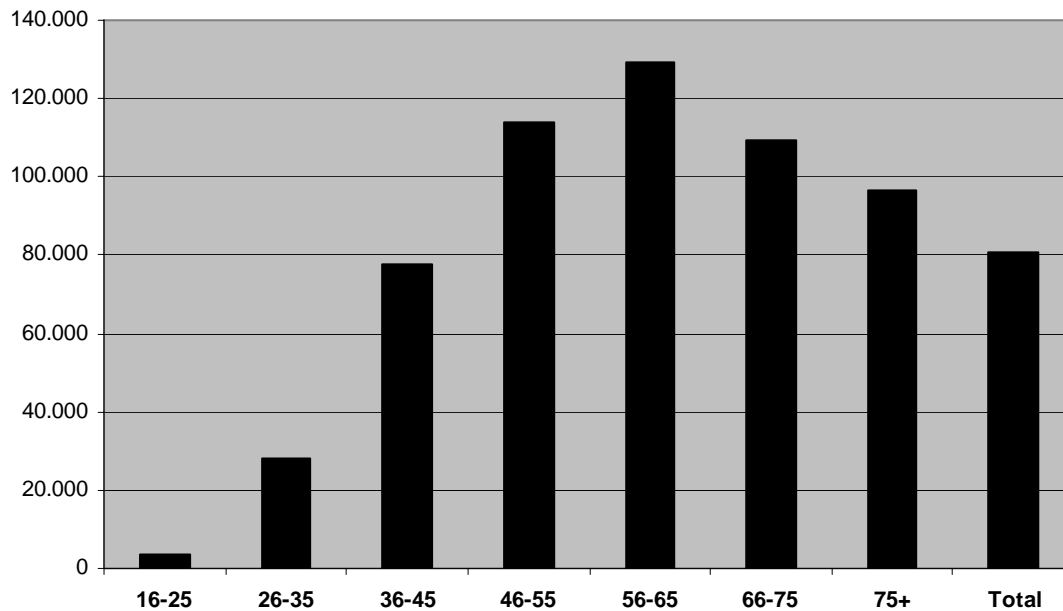

Quelle: DIW Berlin 2007