Page-Write-Routine mit Problem

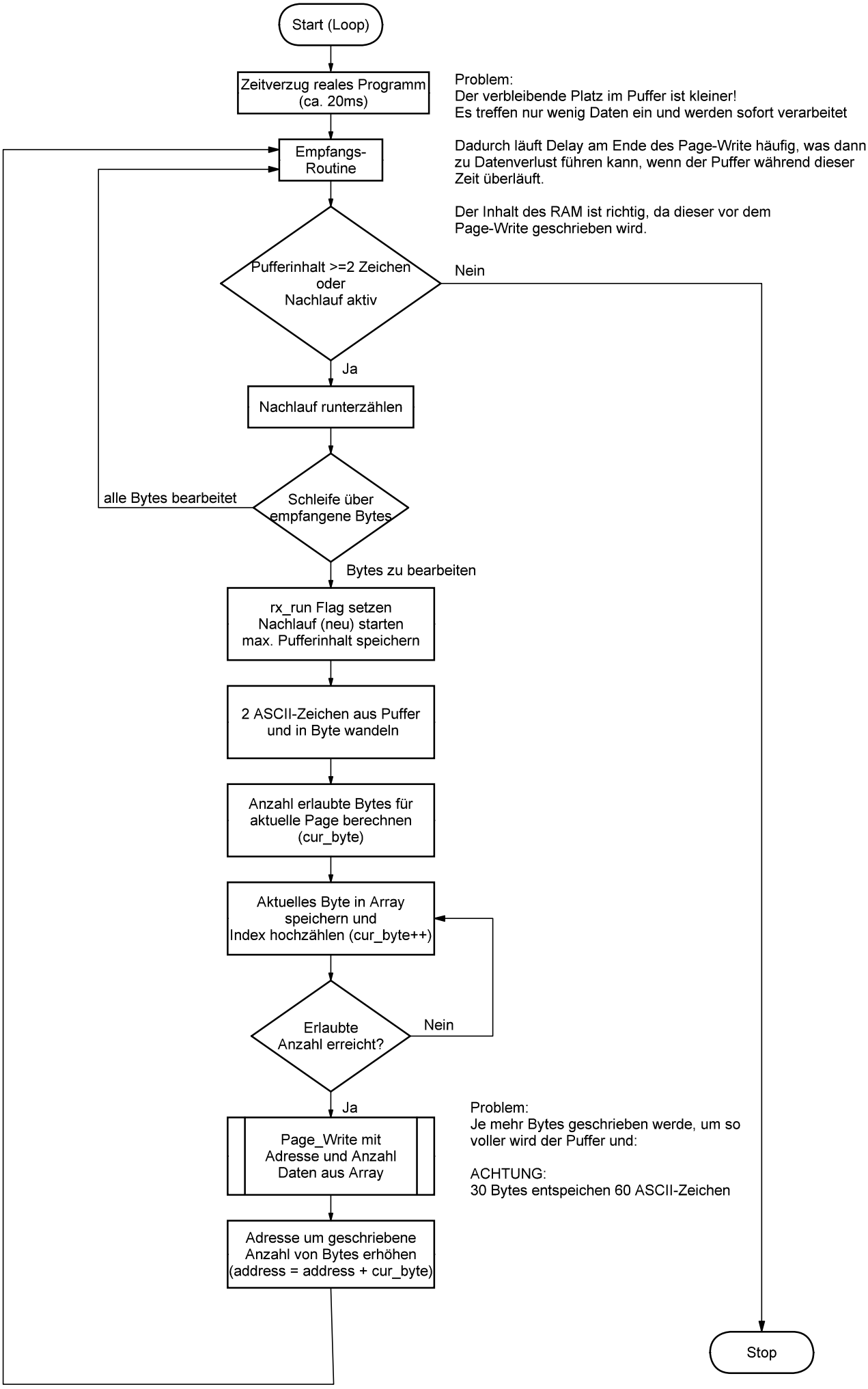

Problem:
Der verbleibende Platz im Puffer ist kleiner!
Es treffen nur wenig Daten ein und werden sofort verarbeitet

Dadurch läuft Delay am Ende des Page-Write häufig, was dann zu Datenverlust führen kann, wenn der Puffer während dieser Zeit überläuft.

Der Inhalt des RAM ist richtig, da dieser vor dem Page-Write geschrieben wird.

Problem:
Je mehr Bytes geschrieben werde, um so voller wird der Puffer und:

ACHTUNG:
30 Bytes entspeichen 60 ASCII-Zeichen